ផែនការសកម្មភាព
និងការសម្របខ្លួនតាមអាកាសធាតុ

បម្រែបម្រួលអាកាសធាតុ កើតមាននៅទីនេះហើយ ហើយវាមានផលប៉ះពាល់ទៅលើសុខភាព និងសុវត្ថិភាព នៅទ្ឆុងប៊ីច របស់យើង រួចហើយដែរ ។ សូមចូលរួមជាមួយ និវសនជនធ្យកិច្ច និងសាលាក្រុងទ្ឆុងប៊ីច **ក្នុងការកាត់បន្ថយ** កម្រិតជាតិកាបោន នាពេលអនាគត របស់យើង ហើយ **ត្រៀមលក្ខណៈ** ចំពោះផលប៉ះពាល់ពីបម្រែបម្រួលអាកាសធាតុ ។

ផលប៉ះពាល់របស់ទ្ឆុងប៊ីច ទៅលើអាកាសធាតុរបស់យើង

តើផ្សែងពុល របស់យើងមានប្រភពចេញពីណាមក ?

50%
មធ្យោបាយដឹកជញ្ជូន
(រថយន្តក្រួសារ រថយន្តដឹកទំនិញ កប៉ាល់ ជាដើម)

24%
អាការស្នាក់នៅ
និងអាការពាណិជ្ជកម្ម

21%
ការផលិត ការសាងសង់
និងថាមពល

6%
សំណល់

* ក្លូលេខ ជាចំនួនបាំន់ស្មាន ហើយមិនមែនចំនួនប្លកជាក់លាក់នោះទេ ។

ស្ថានភាពកាបោន ដែលត្រូវជំនះ
របស់យើង

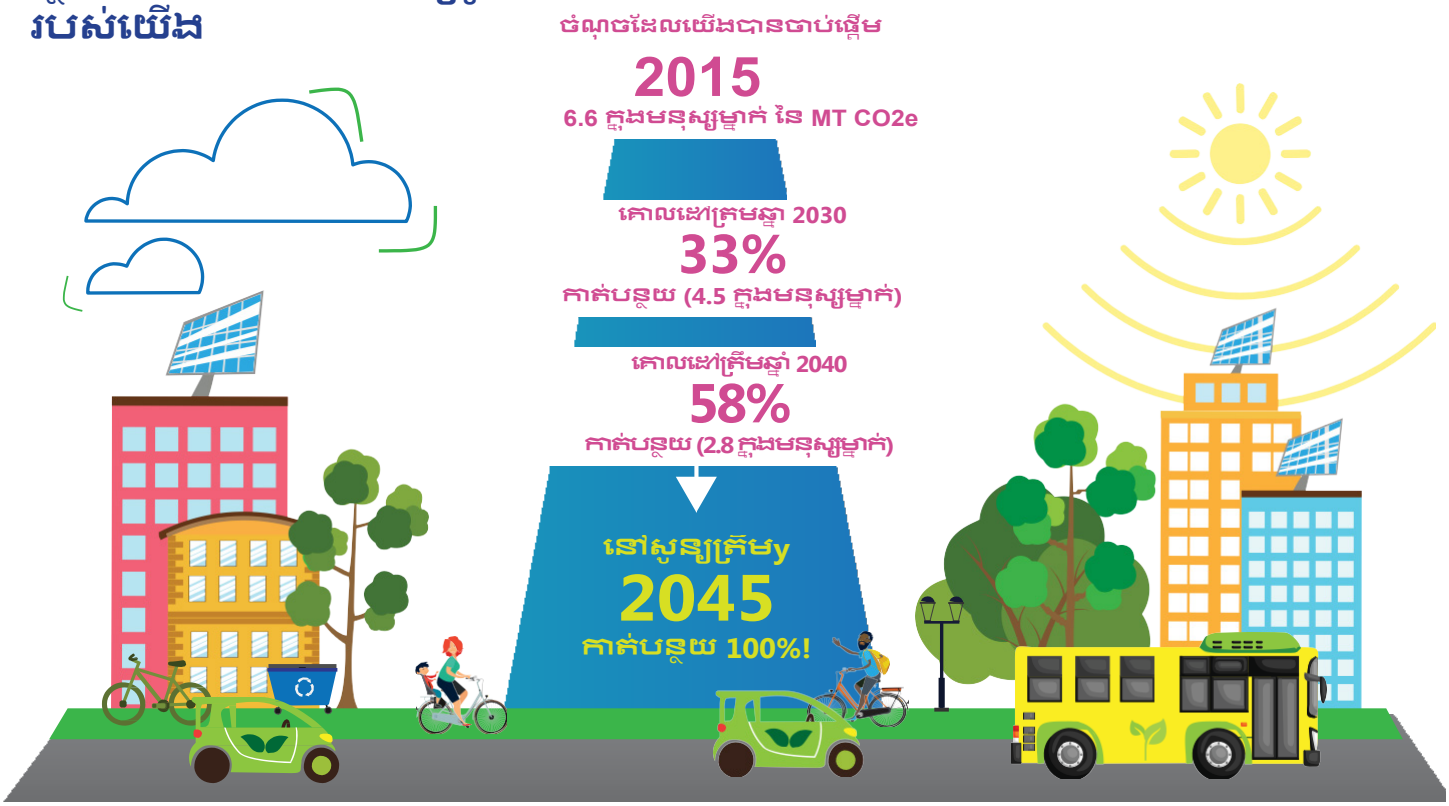

ដំណោះស្រាយ ដើម្បីការពារអាកាសធាតុ និងសហគមន៍របស់យើង

ទ្បូងប៊ីច កំពុងធ្វើការដើម្បី ...

ពង្រីកជម្រើសមធ្យោបាយធ្វើដំណើរ ដែលបញ្ចេញជាតិកាបោនទាប

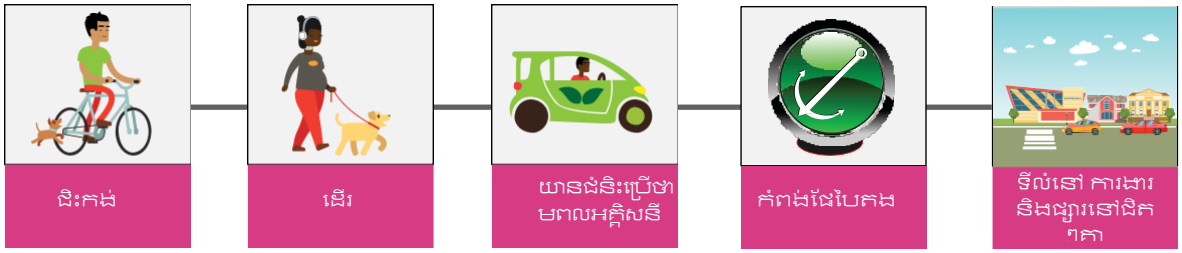

បង្កើនល្បឿនងាកទៅរកថាមពលស្អាត

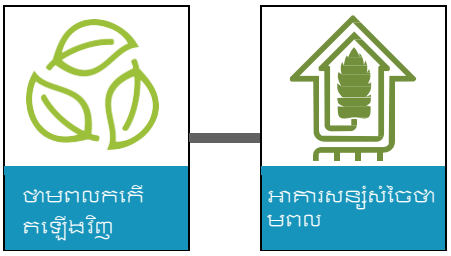

កាត់បន្ថយសំណល់

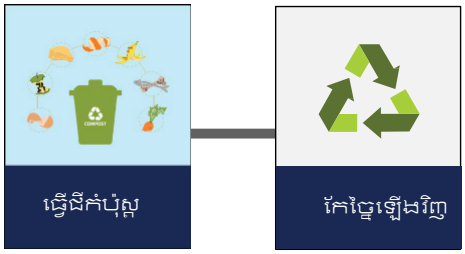

ហេតុនេះយើងទាំងអស់គ្នាអាច

ដើរ ជិះកង់ និង រត់ ដើម្បីសម្អាតខ្យល់ និងធ្វើឱ្យមានសុខភាពល្អ ។

ធ្វើដំណើរទៅផ្ទះ និងទៅកន្លែងអាជីវកម្មដោយប្រើប្រាស់ ថាមពលស្អាត ដែលកកើតឡើងវិញ ។

រក្សាសំណល់ ឱ្យនៅផុតពីទឹកដីសើម និងបរិស្ថានងាយរងគ្រោះផ្សេងៗទៀត ។

SMALL CHANGE BIG IMPACT

នេះគឺជាយុទ្ធសាស្ត្រសម្របខ្លួន ៉ តម្ងយចំនួនប៉ុណ្ណោះនៅក្នុង CAAP ។ សូមអាន ផែនការរេពញ្ចេលញ្ចេហើយែស្ទ ងរកព័ត៌មានបែន្ថមេទៀត អំពី ផែនការសកម្មភាព និងសសមបខ្ជួ នតាមអាកាសធាតុ (CAAP) របស់សាលា ុងឡ ងប៊ីច នៅ ៖ www.longbeach.gov/lbds/planning/caap. សូមអា ញ្ជូចូលួម និងេធ្វីការសន្ទនា អំពី CAAP នៅតាមបណ្តាញសង្គមេដាយេ្រ បើ #CAAPLB ។

ព័ត៌មានេនះ អាចរកបាន ក្នុងទរទមង់ផ្សេ ងេទៀតបានេដាយេធ្វីការស្នើសុំ តាមរយៈលេខ (562) 570-3807 ។ សសមាប់ទរទមង់អេឡិចរចតូនិក របស់ព័ត៌មានេនះ, សូ មចូលេទៅគេហទំព័រ របស់យើងខ្ជុ ំនៅ www.longbeach.gov/lbds។

LONGBEACH DEVELOPMENT SERVICES

CITY OF LONGBEACH